VERSLAG
NVvA Buitenlandbeurs 2012

Rudolf van der Haar
rvan@aehi.es

MC MUTUAL

Asociación Española de Higiene Industrial

UNIVERSITAT POMPEU FABRA

cisal

foundation Workers Health Impulse in low-income countries

Enkele gegevens ….

Brazilië: 200 mln

Spaans sprekende landen in Latijns Amerika (380 mln)

Argentina	40,5	Venezuela	29,3
Chile	17,3	Panamá	3,6
Paraguay	6,6	Costa Rica	4,7
Uruguay	3,4	Nicaragua	5,9
Perú	29,4	Honduras	7,8
Bolivia	10,1	El Salvador	6,2
Ecuador	14,7	Guatemala	14,7
Colombia	46,9	México	114,8
Cuba	11,2	Rep. Dominicana	10,0

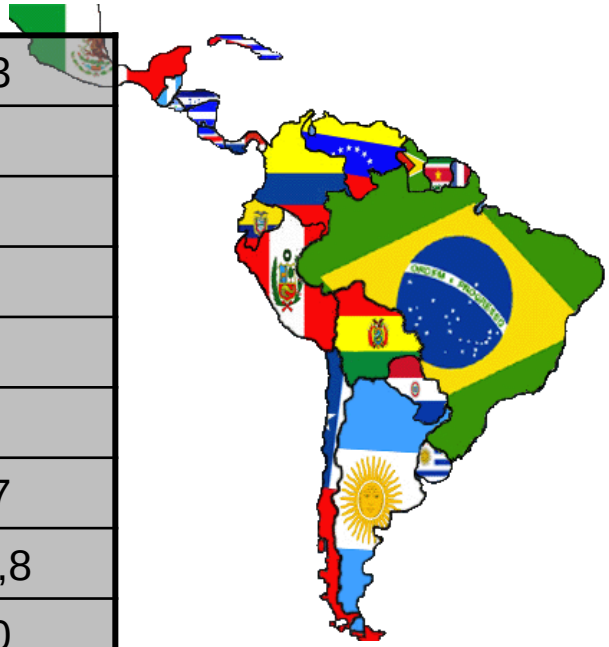

Latijns-amerika: 18.432.000 km^2 (± 550 x Nederland)

Doel buitenlandbeurs 2012

Het ondersteunen van de latijns-amerikaanse arbeidshygiëne verenigingen door middel van het opzetten van een gezamenlijk werkplan

Onderliggend doel

Strengthening of the Latin American occupational hygiene associations by means of the preparation of a common work program.

PROPOSAL FOR THE GRANT "BUITENLANDBEURS" OF THE DUTCH ASSOCIATION OF OCCUPATIONAL HYGIENE (NVvA)

Written by:

Rudolf van der Haar

Foundation Workers Health Impulse (WHI)
Spanish Industrial Hygiene Association (AEHI)

March, 2012
Barcelona, Spain

Waarom?

Arbeidshygiëne verenigingen: onafhankelijk platform voor het uitwisselen van kennis en ervaring

Gezamenlijk antwoord te kunnen geven aan de vele arbeidshygiënische problemen

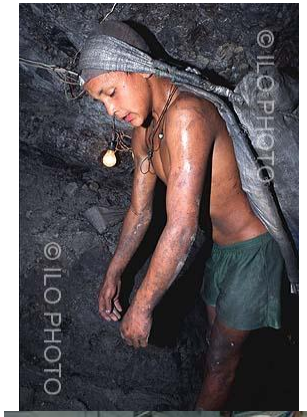

- ✓Grote informele sector met slechte werkomstandigheden (kinderarbeid)
- ✓Typische gezondheidsrisico's waarover weinig bekend is (werken op grote hoogte / tropische klimaat / biologische agentia)
- ✓Het gebruik van verouderde processen / gevaarlijke machines / chemische stoffen

Activiteiten

- ✓ Enquete: bepalen van de thema's van het werkplan
- ✓ Bijeenkomst: thema's nader uit te werken

NVvA
Buitenlandbeurs

Argentinië Colombia
Mexico
Brazilië Costa Rica
Panama
Chili Nicaragua
Venezuela

- ✓ Het schrijven van een gedetailleerd werkplan 2012-2013

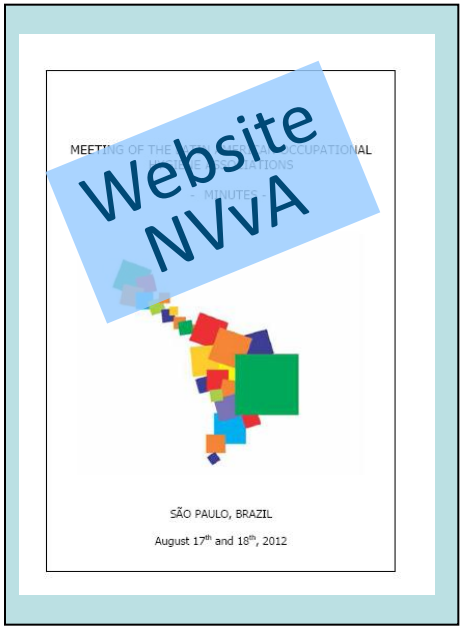

Communicatie

✓ Website

www.aldho.org

✓Agenda met conferenties, cursussen, etc.

✓Technische informatie (b.v. control banding)

✓ Wetgeving / normen

Promotie arbeidshygiëne

✓ Verklaring / fact sheets / webseminar

São Paulo, 24 de agosto, 2012

Manifiesto de São Paulo

Aprobada por unanimidad por los asistentes al IV Congreso Pan-Americano de Higiene Ocupacional celebrado en São Paulo, Brasil, durante los días de 20 al 23 de agosto.

Considerando que:

1. La higiene ocupacional es una ciencia fundamental para la prevención de las enfermedades profesionales mediante la intervención efectiva y el control de los peligros presentes en los lugares de trabajo.
2. Existe un subregistro de las enfermedades profesionales, siendo difícil determinar la prevalencia, especialmente en el sector informal de la economía.
3. A pesar de su importancia, el desarrollo de la higiene ocupacional en América Latina es limitado en relación a otras
ocupacional.
4. Existe desconocimiento de los objetivos y a
ocupacional tanto en los sectores empre
agrupaciones sindicales como en la sociedad e

Por lo tanto:

Los asistentes al IV Congreso Pan-Americano de
realizado en Sao Paulo, Brasil, así como los r
Asociaciones Profesionales en el ámbito de la Hi
Latinoamérica (ABHO, AVHO, AMHI, ACHISO, AISL
ACHO) presentes en ello, solicitan a las autoridade
países y a la Organización Panamericana de la Salud
Internacional del Trabajo (OIT) que en la próxima ce
Seguridad y Salud en el Trabajo a realizarse el día 2
enfatice la Higiene Ocupacional como disciplina
prevención de los riesgos a la salud de los trabajador

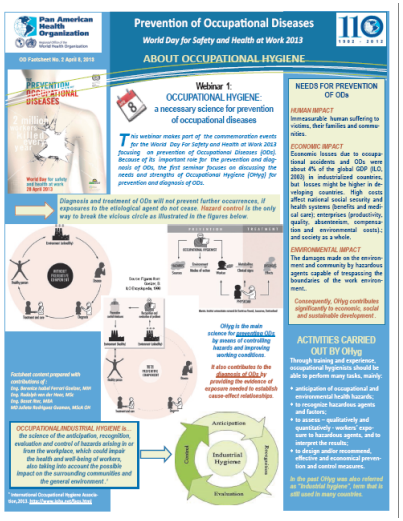

Pan American Health Organization
Regional Office of the World Health Organization

Pan-American Health Organization celebration organization:

Webinar #1:

Date: Monday April 8th, 2013
Topic: Occupational Hygiene, a required science to achieve diagnosis of OD

Samenwerking

- ✓ Vertaling publicatie ACGIH / TLV

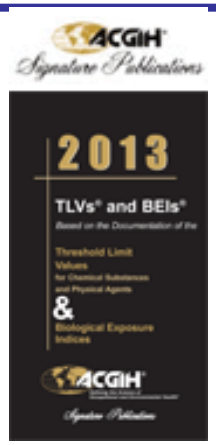

- ✓ Congres: 2014 Venezuela (actualiseren werkplan)

III Congreso Panamericano de Higiene Industrial
Integrando un criterio común en la prevención de enfermedades de trabajo

IV Congresso Pan-Americano de HO
A Higiene Ocupacional construindo cultura em Saúde Ocupacional nos países latino-americanos

Opleiding arbeidshygiëne

✓Inventarisatie van bestaande opleidingen

1999: 60 postgraduate courses occupational health (10% > 100 uur AH)

✓Referentie document (competenties en kennisgebieden)

Actualisatie

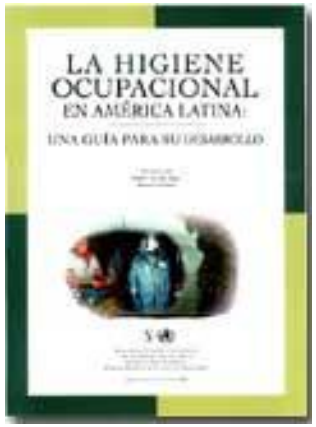

✓OHTA

OH learning.com
APPROVED TRAINING PROVIDER

Lesmateriaal vertalen naar Spaans

Webseminar OHTA met LA verenigingen

Certificatie

Bestaande systemen:

- ✓ Brazilië (ABHO - vrijwillig)
- ✓ Vrijwillig certificatie systeem Latijns Amerika (COLASEH)

Doel:

uniforme certificatie eisen Latijns-amerikaanse landen

IOHA

Vervolg ……

Nederlandse Vereniging voor Arbeidshygiëne

?

Buitenlandbeurs

Gracias por su atención
Rudolf van der Haar
rvan@aehi.es