Kom op het internationale podium

arbo unie aan de slag

Wat haal je er

Bijvoorbeeld deze ignite sessie

Idee gejat van de BOHS 2013

Internationale contacten

Kom op het internationale podium

- Waarom een pleidooi?
- We laten ons veel te weinig zien
- Het is leuk
- We hebben wat te vertellen

arbo unie aan de slag

Kom op het internationale podium

- Slechte excuses:
- Het is eng en Engels

Onderweg naar het podium

- Pimex vertalingen buitenlandbeurs 2012

- Spaans

- Chinees

- Engels

arbo unie aan de slag

Onderweg naar het podium

- Bij vertalen leer je een hoop

Onderweg naar het podium

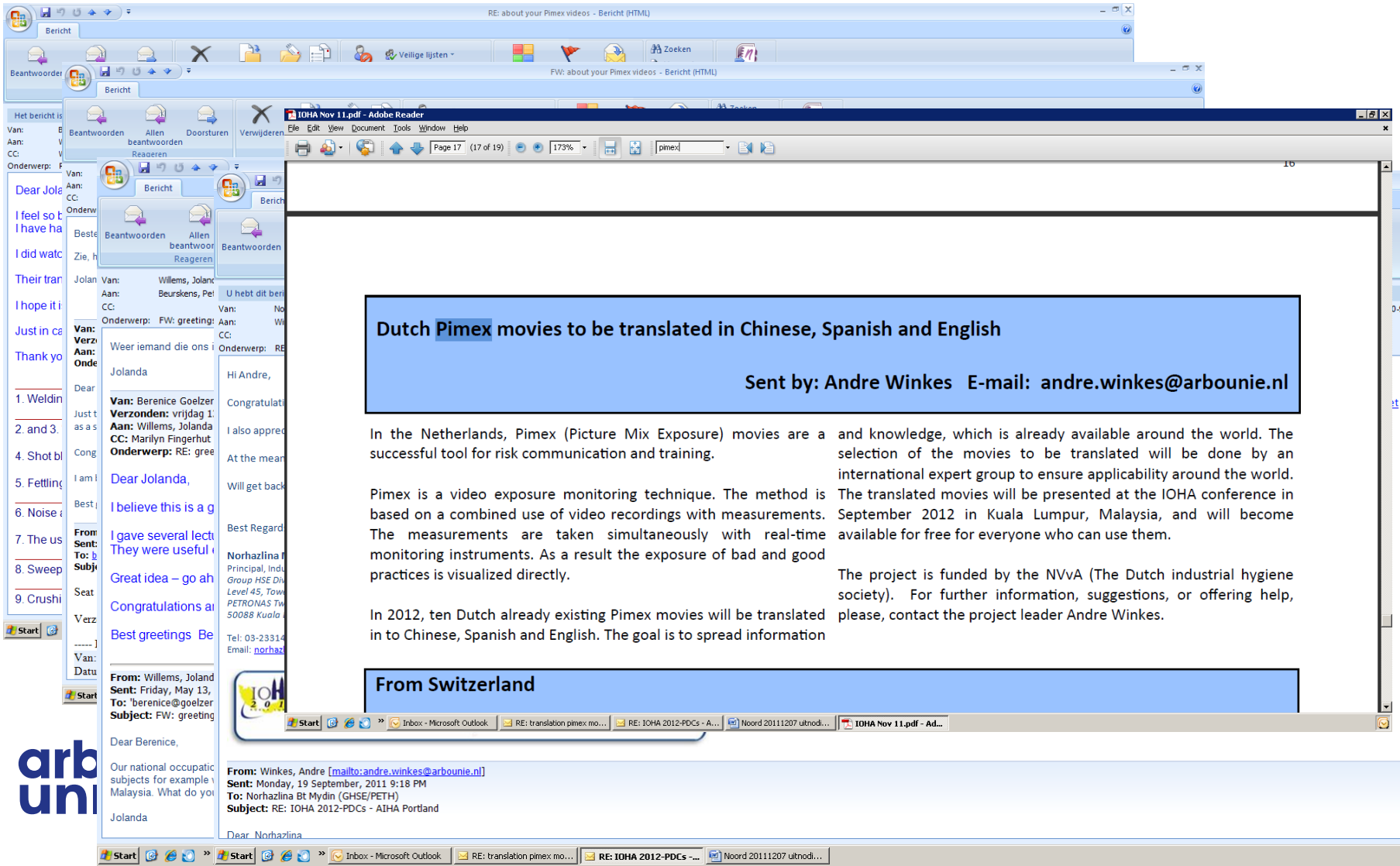

Onderweg naar het podium

Lastiger dan je denkt

Wu 吴语 Ke (Hakka) 客家话 Min 闽语 Yue (Kantonees) 粤语 Xiang 湘语 Gan 赣语 Jin 晋语 Pinghua 平话 Hui Waxianghua 瓦乡话 Xiangnantuhua 湘南土话 Yuebeituhua 粤北土话Danzhouhua 儋州话 Junhua 军话

….. En de schrijftaal is Mandarijn

arbo unie aan de slag

Onderweg naar het podium

Lastiger dan je denkt

….. En de schrijftaal is Mandarijn.

Dus ondertitelen maar waar moet het staan??

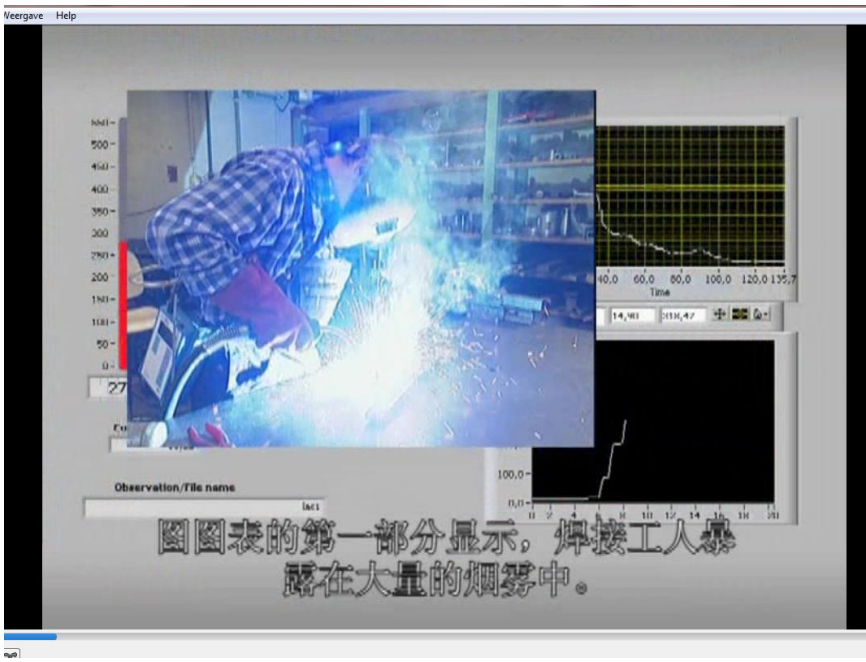

arbo unie aan de slag

Onderweg naar het podium

Internationale verspreiding van de films

- Presentatie IOHA Kuala Lumpur
- PIMEX workshop samen met Finse en Zweedse Collega's
- Via websites (IOHA, ILO , MIA, NVvA etc,)

美麗Mall法
率性盛放
Your Prince will come
自主品味・綻放真我魅力
專屬時尚國度
5大時裝旗艦店
(852) 2315 5868
網址: www.mira-mall.com

Op het podium

….. En dan wordt het nog leuker

Rond het podium

- Wie kom je er zoal tegen

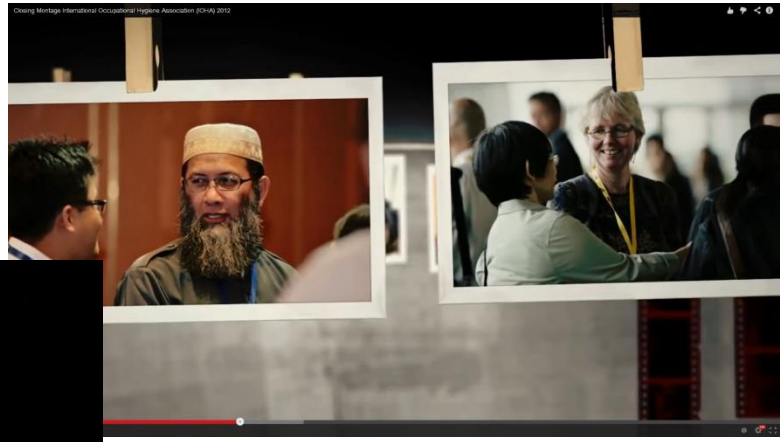

Rond het podium

Na het podium

- En als je wat verder rondkijkt zie je waar je het voor doet

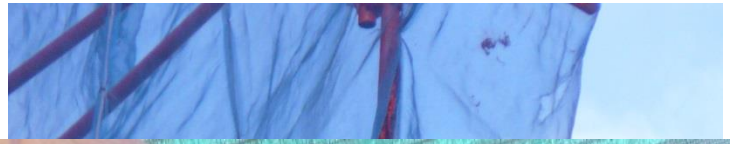

arbo unie aan

Na het podium 2

Na het podium

Na het podium

- De resultaten

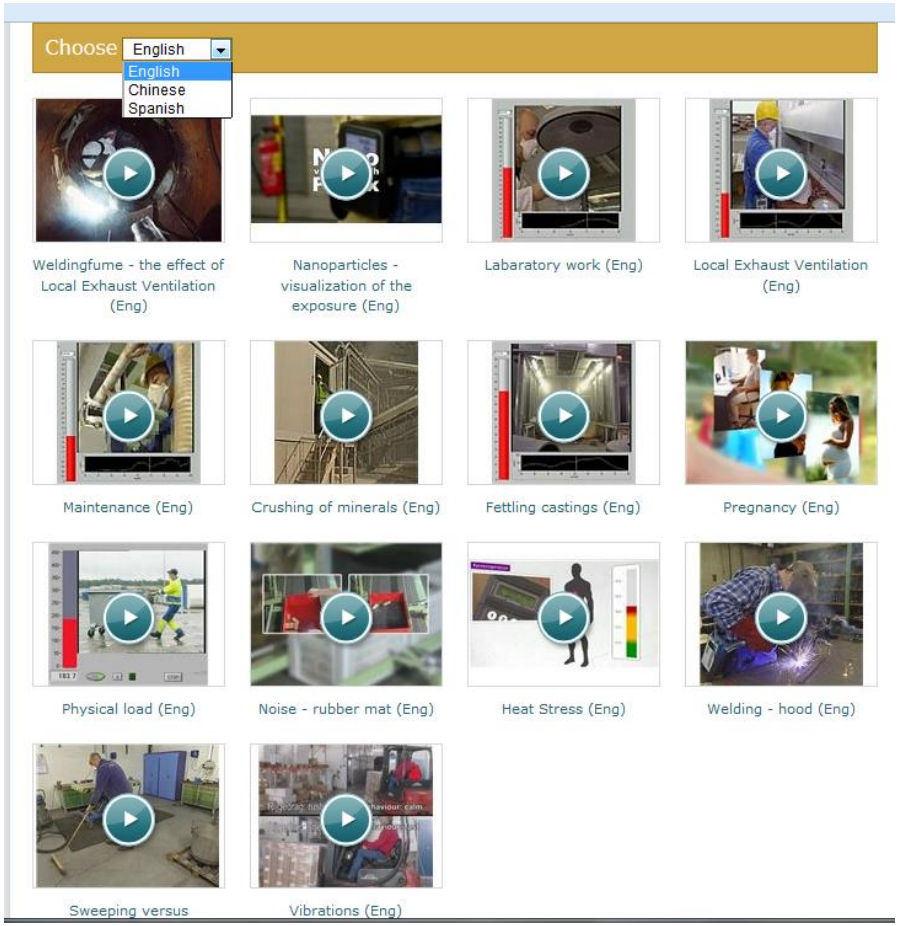

arbo unie aan de slag

Vervolg

- Pimex vertalingen Spaans